

Anzahl der gemessenen Geschwindigkeiten

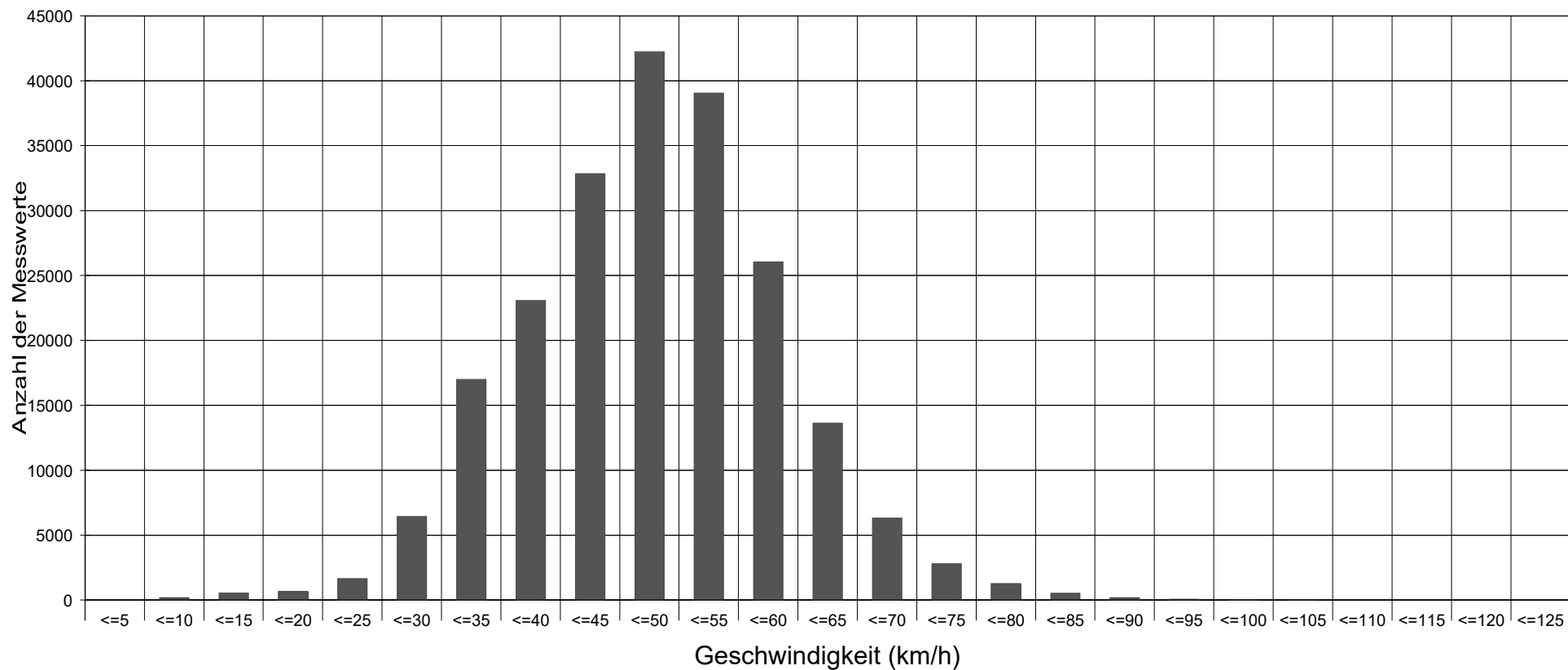

Statistik

Zeitraum: Samstag, 7. November 2015, 17:34 Uhr bis Freitag, 29. Januar 2016, 16:20 Uhr

Anzahl der Messwerte	215016
Durchschnittsgeschwindigkeit	Vd 48,3 km/h
85% der Fahrzeuge fahren langsamer oder maximal ...	V85 59 km/h
Maximalgeschwindigkeit	Vmax 121 km/h

